

# 消化器内科 上部・下部内視鏡シミュレーター研修コース

使用シミュレーター：CAE Endoscopy VR Simulator アキュタッチ

## 【研修概要】

『上部・下部内視鏡シミュレーター研修コース』は、下記3コースで構成

- |                      |                           |
|----------------------|---------------------------|
| ① 内視鏡検査の基礎習得を目的とする   | Endoscopy Basicコース        |
| ② 内視鏡の挿入、観察の習得を目的とする | Endoscopistコース            |
| ③ 内視鏡での処置、治療を目的とする   | Endoscopy Professionalコース |

## 【各コース概要】

研修医の受講は  
①及び②コース

### ① Endoscopy Basicコース（集合研修1.5時間）

全ての受講者を対象に、シミュレーターの利用方法とともに、基礎的なトレーニングを合同で約1.5時間かけて行います。

### ② Endoscopistコース（少人数研修3時間）

臨床に近い触覚を再現した臨場感あふれる上部・下部消化器内視鏡の挿入や基本的な観察トレーニングを約1.5時間×2回かけて行います。より効率的なスキルアップを支援するため、適宜、講師がハンズオンにて指導します。

### ③ Endoscopy Professionalコース（少人数研修4.5時間 ※主な対象者：消化器内科専攻医）

止血、ESD（内視鏡的粘膜下層剥離術）、ERCP（内視鏡的逆行性胆管膵管造影）などさまざまな消化器内視鏡検査及び処置・手術の初期段階に対応したトレーニングを約1.5時間×3回かけて行います。このコースでも、適宜、講師がハンズオンにて指導します。

豊富なガイド機能

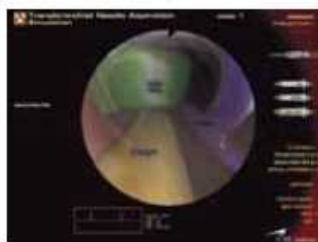

アラーム機能

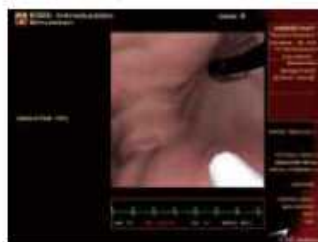

リアルにシミュレート



評価・結果レポート



## 【備考】

- ・ 本研修会は事前申請が必要です（選考を行う場合があります）。
- ・ 年3期（5・8・11月開始）、各期全体で約10週間、各期受講者数は5名程度の予定です。
- ・ 各研修会は、木・金・土曜日のいずれかに開催します。
- ・ 初回の集合研修を除く少人数研修の受講者数は、1～2名です。  
（少人数研修の日程及び時間帯等の詳細は、集合研修時にご案内します）

