



兵庫県立 はりま姫路総合医療センター
救急科

HGMC Acute Care Medical Center



県立はりま姫路総合医療センター

姫路循環器病
センター

統合再編

製鉄記念
広畑病院



2022年5月開院

病院概要

診療科 33 診療科

病床数 736 床 (兵庫県下でも最大規模)



播磨・姫路のまちで

はり姫が注力する3つの分野

高度専門・
急性期医療

救急医療

医療人材
育成・
臨床研究

80万の医療圏で唯一の救命救急センター

重症救急診療の最後の砦

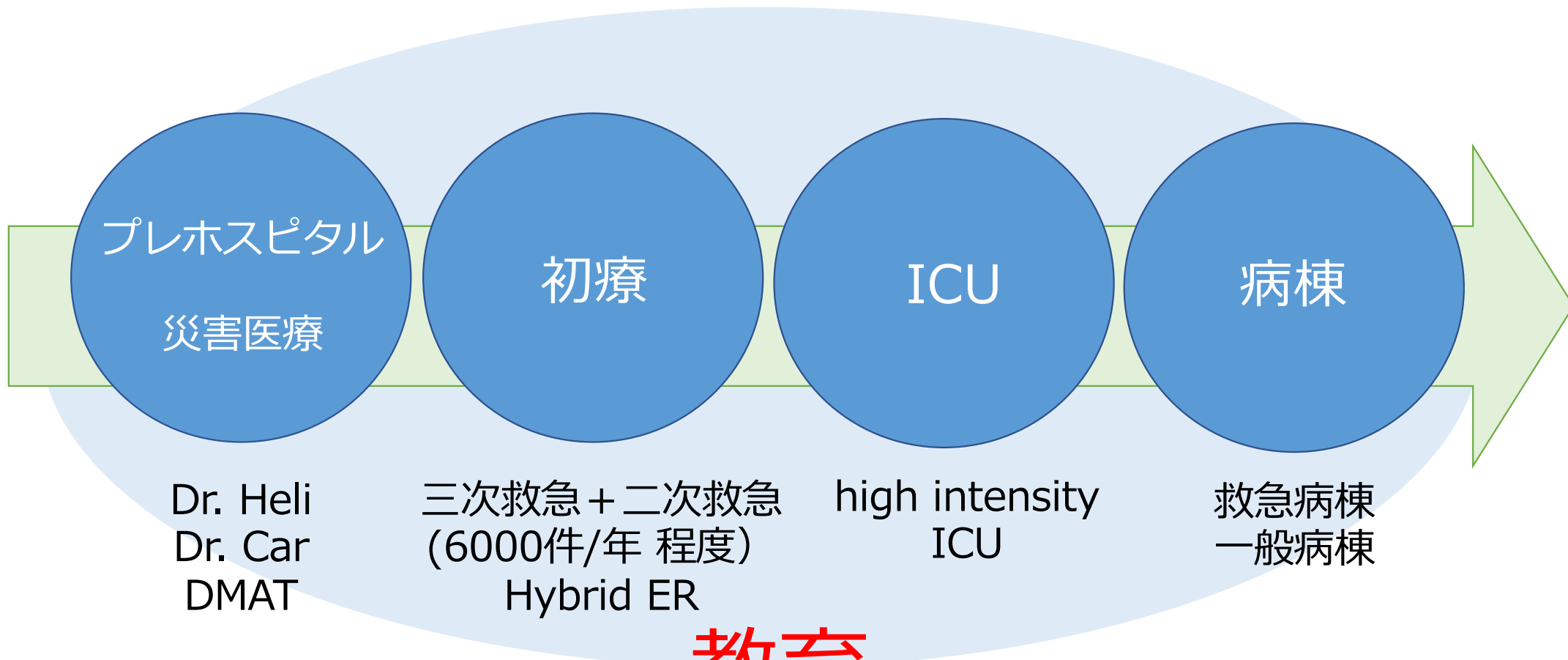

教育

救急医として、確実な成長



初療

01

時間と闘い命を守る

- 年間約 **6000** 件の救急車搬入
- 救急科、各診療科が連携し、**三次、二次** 救急医療を展開
- Hybrid ERを含めた**重症、中等症、軽症** のベッドを配置
- 重症度、緊急度に関わらず、様々な疾病、外傷の初期対応を習得



重症 3床



Hybrid - ER



Angio室 5部屋



中等症 5床



軽症 5床

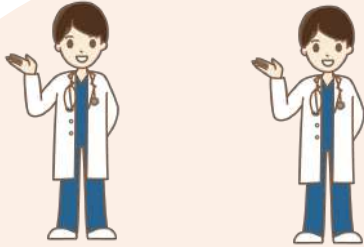

初期研修医



救急科専攻医



救急科スタッフ

重症はスタッフと一緒に
中等症は自ら考え、プランニング

三次救急医療・二次救急医療の提供

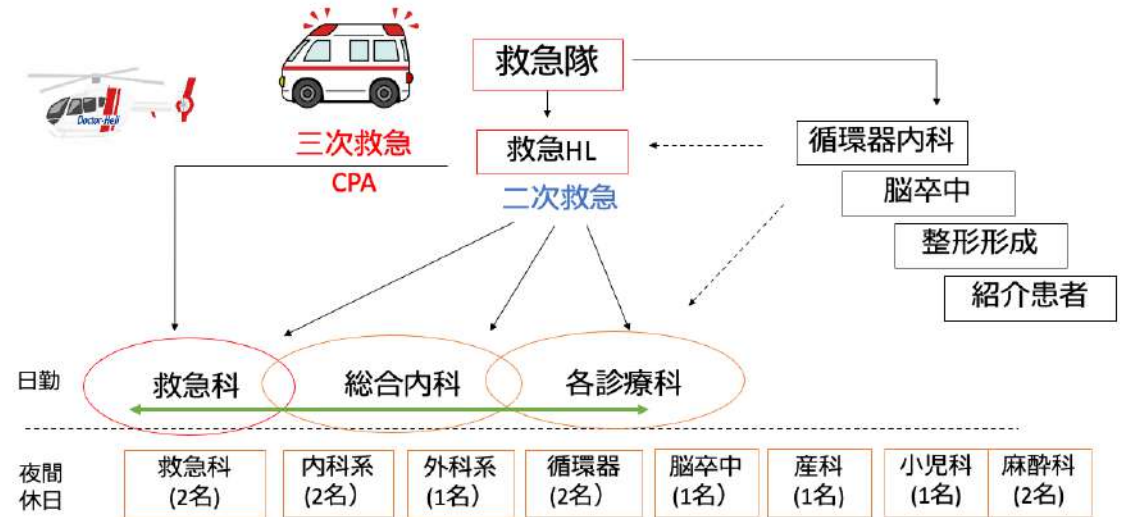

多種多様な症例

総合病院としての各診療科のバックアップ体制

当院の症例 (2023年度)

症例区分	施設の 全症例数	本プログラム 症例数
心停止	341	171
ショック	1612	806
内因性救急疾患	3506	1753
外因性救急疾患	1880	940
小児および特殊救急	422	211
救急車（ドクターカー、ヘリ含む）	5914	2957
救急入院患者	3979	1990
重症救急患者	3225	1613

集中治療室

02

質の高いICU治療

- Emergency ICUとして、CCUとあわせて20床
- High intensity ICUとして、救急医が集中治療室を管理（主科と連携）
- 約50 症例/月程度の重症患者の集中治療を行う

内因性疾患

敗血症性ショック

消化管出血 消化管穿孔

肺炎 間質性肺炎急性増悪

脳卒中・脳炎・痙攣重責

糖尿病性ケトアシドーシス など

急性心筋梗塞・急性心不全 (関西でトップクラスの診療数)

外因性疾患

多発外傷

重症熱傷、電撃症

熱中症、低体温症、溺水

急性薬物中毒

動物咬傷 など

初期研修2年目では、初療+ICU（希望者）



手術、処置

- 気管切開
- ECMO
- 熱傷手術
- 外科手術
- 軟部組織感染症

病棟管理

03

主治医として、患者へ寄り添う

- 救急病棟ならび一般病棟
- 病棟担当医を配置し、継続性のある診療体制
- 転科、退院、転院まで担当医として入院診療を行う
- 各診療科と連携、サポート
- 院内急変対応：Rapid Response System

プレホスピタル

04

救急現場へ立ち向かう

- Dr. Heli を週 2 回運行(準基地病院)
- Dr. Carは2023年度中予定(ラピッドカー)
- 救急車同乗実習 (初期研修医2年目)



スタッフと初期研修医

災害医療

05

災害現場へ

災害拠点病院として、DMAT隊員は40名程度

＜災害派遣実績＞

東日本大震災、熊本地震、西日本豪雨
など

国際緊急援助隊医療チーム(2023トルコ)
(写真 JICA提供)

教育

06

若手を大事に育てる

- 日々の回診、カンファレンス
- シミュレーション（重症初期対応）
- 各専門科によるレクチャー・症例検討会
- 研修医レクチャーの担当
- 抄読会/M&M
- Off the Job トレーニング

Work and Life

07

救急医のライフサポート
働きやすい環境の中で

- ・完全シフト制
日勤（8：30～17：15）
夜勤（17：00～10：30）

- ・産休、育休、育業

子育て世代

院内託児所児童の救急車見学
こどもメディカルラリーの開催（予定）



救急科スタッフ

- 人数 14名 (専攻医 4名)
- 幅広い年齢層 (20代~60代)
- 男女割合：男性11名、女性3名
- 出身大学

神戸大学、鳥取大学、北海道大学、
岐阜大学、奈良県立医科大学、
愛媛大学、香川大学、岡山大学など

<専門医、指導医>

救急科専門医8名 (指導医3名)

集中治療専門医4名

外傷専門医、熱傷専門医

航空医療学会認定指導者

DMAT隊員

サブスペシャリティ

(外科専門医、整形外科専門医、脳外科専門医)



週間スケジュール

	月	火	水	木	金	土	日
8:15	勉強会						
8:30	多職種合同カンファレンス						
9:00	ICU・病棟回診						
	初療、ICU、病棟 (木、金はDr. Heli)						
	重症患者 シミュレーション (Hybrid ER)	Web勉強会 (月2回)			Dr.Heli 症例検討会		
17:00	申し送り						
	夜勤 (17:00-10:30) ※月 5 回程度						

具体的な教育体制

① 実臨床

専攻医がコマンダーとなり、スタッフがサポート
初期研修医は中等症症例を中心に、救急初期対応と考える力を養う
救急科スタッフ（初療担当医、ICU担当医）とフィードバック
Hybird-ERでは、ビデオ撮影して振り返る（重症例）

② レクチャー

定期的なレクチャー（救急勉強会/月2回、web）、各自で定期的に見返す。
経験した疾患とあわせてショートレクチャー

③ 抄読会、M & M

④ 学会発表、執筆活動

⑤ メンター（チューター）

救急医としてのステップアップ、キャリアアップを考える。
必要時に個別指導（診察方法、病状説明、コメディカルへの対応など）

⑥ off the job training

気管挿管、胸腔ドレーン、CV、REBOA、骨髄針、小児症例など
コース参加（JATEC, JPTEC, ICLS, ISLSなど）



救急科の研修プログラム (例)

1年目

はりま姫路総合医療センター (12ヶ月)
(はり姫)

2年目

はり姫 (3ヶ月)

連携施設 (9ヶ月)

3年目

連携施設 (6ヶ月)

はり姫 (6ヶ月)



認定施設

- 救急医学会専門医指定施設
- 集中治療専門医研修施設
- 兵庫県ドクターヘリ準基地病院
- 災害拠点病院
- 地域メディカルコントロール協議会中核施設

連携・関連施設

- 兵庫県立加古川医療センター 救命救急センター
- 兵庫県災害医療センター
- 兵庫県立こども病院
- 公立豊岡病院 但馬救命救急センター
- 兵庫県立尼崎総合医療センター
- 加古川中央市民病院
- 神戸市立医療センター中央市民病院
- りんくう総合医療センター 大阪府泉州救命救急センター
- 国立国際医療研究センター病院
- 沖縄県立中部病院
- 公立宍粟総合病院
- 兵庫医科大学病院
- 神戸大学医学部附属病院

身分・募集・お問い合わせ先

■身分等

身分	兵庫県立病院専攻医（会計年度任用職員）
給与等	※改定の可能性あり ・基本給：約30万円/月（医師免許取得後3年目） ・初任給調整手当：約25万円（毎月固定） ・通勤手当：支給（条件・上限あり） ・期末手当：年2回 ・超過勤務手当：あり。実績に応じて支給。 ・宿日直手当：21,000円/回 ・特殊勤務手当：あり。実績に応じて支給。
勤務時間	1週間あたり38時間45分 （週5日（月～金）1日7時間45分）
宿当直	診療科によって異なる
福利厚生	有給休暇、夏季休暇等。地方職員共済加入。
住宅	研修医専攻医公舎等の利用が可能。 ※一部自己負担金あり。希望者多数の場合抽選。

■募集

募集予定人員	6 名 ※日本救急医学会に申請中
応募資格	臨床研修終了見込みの者
募集・選考	締切 7 月頃予定 面談日：8月頃予定 決定次第、兵庫県立はりま姫路総合医療センター総合採用サイトに掲載します。

■病院見学

随時受付しています。
総合採用サイトよりお申込みください。



■お問い合わせ先

兵庫県立はりま姫路総合医療センター
診療サポート課 臨床研修担当

TEL 079-289-5080

MAIL rinken_harihime@hgmc.hyogo.jp

ECMO後のARDS治療＝肺保護戦略

- リクルートメント：気胸リスクあり避ける
- 腹臥位
ECMO中の腹臥位はICU、ECMO期間を延長させる
腹臥位は生存率を改善する
ICM2022 | 48,276-282 Critical Care, 2021, Aug, 12,25(12):292

ECMO導入後、**1～3**日程度、腹臥位施行

P0-1 \geq -1かつTV3ml/kgの自発呼吸を出させる
DEXIにスイッチ：自発呼吸出るように良好な覚醒させていく

ECMO導入**1**週間前後でCT評価 少しの呼吸で炎症再燃かも
→呼吸状態悪化しないか確認



- Instagram
- Facebook
- HP
- fika (救命救急センター 院内広報誌)



check





ここから、
Only Oneの救急医になるんだ。

今こそ、はり姫へ
未来が生まれる、救命救急の世界へ